

OBS: Unejagtige foreløbige data

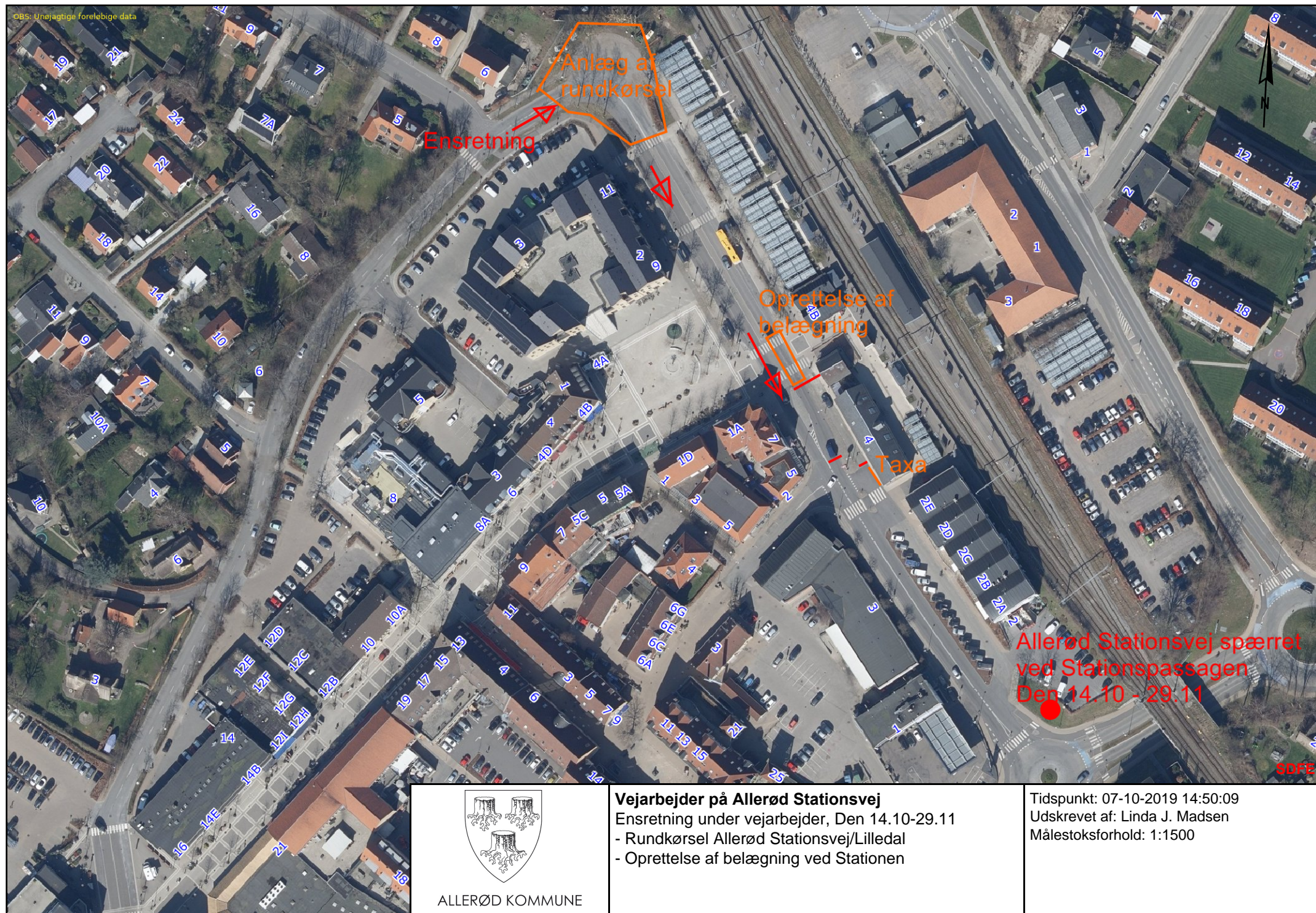

ALLERØD KOMMUNE

#### Vejarbejder på Allerød Stationsvej

Ensretning under vejarbejder, Den 14.10-29.11

- Rundkørsel Allerød Stationsvej/Lilledal
- Oprettelse af belægning ved Stationen

Tidspunkt: 07-10-2019 14:50:09

Udskrevet af: Linda J. Madsen

Målestoksforhold: 1:1500